CARTE DE VIGILANCE

publié le 23 août 2025 à 10:56
valable jusqu'au 24 août 2025 12:00

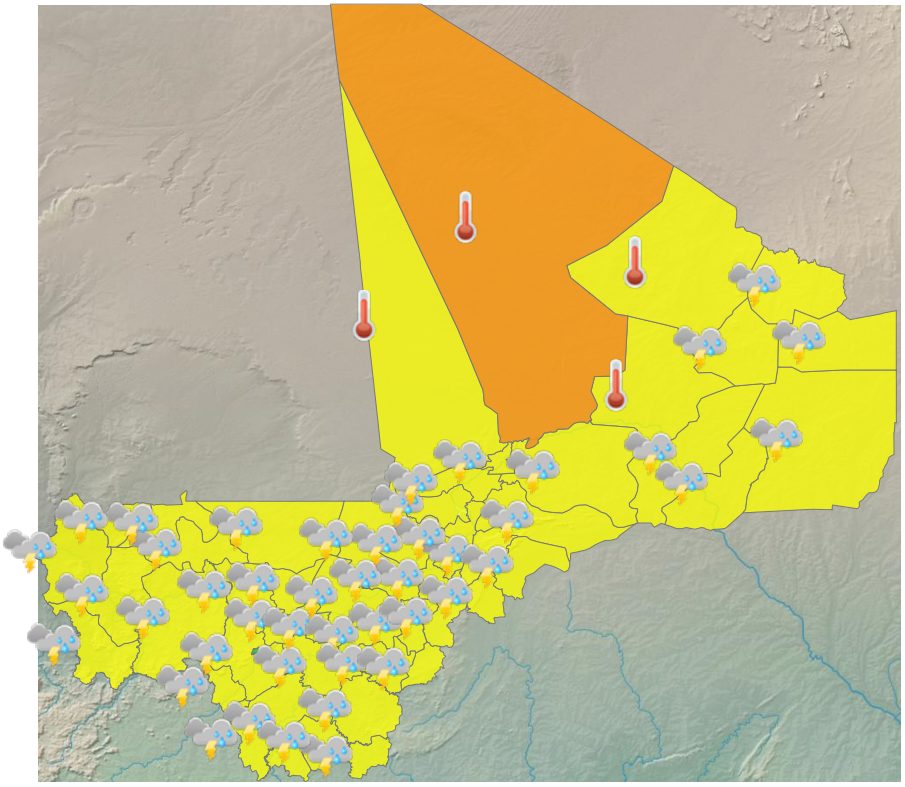

LEGENDE

- **Vigilance absolue**
- Soyez très prudent
- Soyez attentif
- Pas de vigilance

PARAMÈTRES DE VIGILANCE

CANICULE

ORAGE

POUSSIÈRE/PARTICULES FINES

NIVEAU DE VIGILANCE ACTUEL

SOYEZ TRÈS VIGILANT

ZONES EN VIGILANCE

Abeibara, Ansongo, Bafoulabe, Banamba, Bandiagara, Bankass, Baraouéli, Bla, Bougouni, Bourem, Diéma, Dioila, Diré, Djenné, Douentza, Gao, Goundam, Gourma-Rharous, Kadiolo, Kangaba, Kati, Kayes, Kéniéba, Kidal, Kita, Kolokani, Kolondieba, Koro, Koulikoro, Koutiala, Macina, Ménaka, Mopti, Nara, Niafunké, Niono, Nioro, San, Ségou, Sikasso, Ténenkou, Tessalit, Tin-Essako, Tombouctou, Tominian, Yanfolila, Yélimané, Yorosso, Youwarou

BULLETIN

Agence Nationale de la Météorologie (MALI-METEO) size Zone Aéroportuaire de Bamako-Sénou
BP : 237 | Tél. (223) 20 20 62 04 | Fax : (223) 20 20 21 10 | **malimeteo@malimeteo.ml**